

2024年 募集要項 入学願書

<専門課程>

CONTENTS

- P 02 ~ 03 入学までの流れ
- P 04 ~ 06 募集要項
- P 07 学費、工具・教材費など
- P 08 水野学園の学費サポート
- P 09 ~ 11 教育ローン・奨学金
- P 12 ~ 13 留学生募集要項
- P 14 留学生奨学金制度
- P 15 留学生 入学までの流れ
- P 16 ~ 23 出願書類
- P 25 住まいのご案内
- P 27 交通アクセス

専門学校ヒコ・みづのジュエリーカレッジ



入学までの流れ

出願から学費、工具・教材費等 納入までのスケジュール

出願後は以下の流れで選考、入学手続きを行います。
 また出願方法や時期により、学費、工具・教材費等の請求、納入の時期が変わってきます。
 下記表にてご確認ください。

	6月	7月	8月	9月
総合型選抜 (AO入学) ※日本人のみ	総合型選抜エントリー期間 6/1 (木) ~ 9/12 (火)			
	面接日 7/1 (土)、7/28 (金)、8/19 (土)、9/16 (土)			
	合格の場合、面接後 10 日以内に「総合型選抜合格内定通知書」を発送。正式な出願書類の提出まで大切に保管してください。		出願書類の提出 受付期間 9/1 (金) ~ 10/14 (土)	
	「入学願書」「総合型選抜合格内定通知書」「最終学歴証明書」「入学選考料」を提出。書類到着後、10日以内に「合格通知」と①「学費納入のご案内」を送付。			
	①「学費納入のご案内」			
推薦型 選抜				
	9/1 (金) ~			
	出願書類提出後 10/16 (月)より			
	①「学費」			
一般選抜				
	9/1 (金) ~			
	出願書類提出後 11/15 (水)より			
	①「学費」 LINE 官方帳號			



入学までに学費、工具・教材費等を納入していただくタイミングは原則以下の2回になります。

- ・学費 ————— ①「学費納入のご案内」到着後、原則2週間以内に納入
- ・工具・教材費 ——— ②「工具・教材購入のご案内」、③「その他学納金のご案内」を1月中旬より随時発送、
- ・その他学納金 ——— 2月以降指定期日までに納入

期日までに納入が困難な方は、入学相談室までお問合せください。

10月	11月	12月	1月	2月	3月
			②「工具・教材購入のご案内」 ③「その他学納金のご案内」 1月中旬より随時発送 指定期日までに納入。		
到着後、原則として2週間以内に学費を納入。(合格通知の到着時期により、学費納入のタイミングが変わります) 期日までに納入が困難な場合は、入学相談室までお問合せください。					
			②「工具・教材購入のご案内」 ③「その他学納金のご案内」 1月中旬より随時発送 指定期日までに納入。		
受付開始 (高校生以外の方) ※定員になり次第受付終了 ※本国在住の留学生の方は 11/30(木)まで					
			②「工具・教材購入のご案内」 ③「その他学納金のご案内」 1月中旬より随時発送 指定期日までに納入。		
10/2(月)～受付開始 (高校生の方) ※定員になり次第受付終了					
選考を行い、合格の場合 高校生以外の方には 9/15(金)より、高校生の方には「合格通知」と①「学費納入のご案内」を送付					
			②「工具・教材購入のご案内」 ③「その他学納金のご案内」 1月中旬より随時発送 指定期日までに納入。		
納入のご案内 到着後、原則として2週間以内に学費を納入。(合格通知の到着時期により、学費納入のタイミングが変わります) 期日までに納入が困難な場合は、入学相談室までお問合せください。					
			②「工具・教材購入のご案内」 ③「その他学納金のご案内」 1月中旬より随時発送 指定期日までに納入。		
受付開始 (高校生以外の方) ※定員になり次第受付終了 ※本国在住の留学生の方は 11/30(木)まで					
			②「工具・教材購入のご案内」 ③「その他学納金のご案内」 1月中旬より随時発送 指定期日までに納入。		
11/1(水)～受付開始 (高校生の方) ※定員になり次第受付終了					
選考を行い、合格の場合 高校生以外の方には 9/15(金)より、高校生の方には「合格通知」と①「学費納入のご案内」を送付					
			②「工具・教材購入のご案内」 ③「その他学納金のご案内」 1月中旬より随時発送 指定期日までに納入。		
納入のご案内 到着後、原則として2週間以内に学費を納入。(合格通知の到着時期により、学費納入のタイミングが変わります) 期日までに納入が困難な場合は、入学相談室までお問合せください。					



募集要項

●募集コース

コース名	修業年限	定員
ジュエリープロダクトコース	2年制/昼	30名
ジュエリークリエイターコース	3年制/昼	48名
アドバンスドジュエリーコース	4年制/昼	24名
シュー&バッグメーカーコース	3年制/昼	28名
ウォッチメーカーマスターコース	3年制/昼	48名

●出願資格

入学時の年齢が18歳以上で、以下のいずれかに該当する方

- ①高等学校卒業（見込み）以上の方
- ②高等学校卒業程度認定試験合格者または合格予定者
- ③高等学校卒業と同程度の学力があると本校が認めた方（高校中退者なども可）

●出願方法・出願期間

	出願方法	出願期間
総合型選抜 (AO入学)	P. 05 を確認してください ※日本人のみ対象	エントリー期間 2023年6月1日(木)～9月12日(火)
推薦型選抜	学校の先生などによる推薦、 または適性を自分でアピールして出願する方法	▼高校生の方 2023年10月2日(月)～定員まで (一般選抜 11月1日(水)より受付)
一般選抜 (専願・併願)	専願: 上記以外の出願方法 併願: 大学・短期大学を受験する方が本校とあわせて出願する方法	▼高校生以外の方 2023年9月1日(金)～定員まで

■一般選抜 (併願) について

合格通知到着後、2週間以内に併願手続金20万円を納入すると学費の延納が認められます。

入学手続…併願申請書に記載された最終合格発表日より1週間以内に、入学の旨をお知らせください。

併願手続金は学費の一部に充当されます。

入学辞退…併願申請書に記載された最終合格発表日より1週間以内に、入学辞退の旨をお知らせください。

併願手続金は返還できませんので、ご了承ください。

※水野学園が独自に設置している奨学金の申請はできません。

●編入学制度について

デザイン・彫金の経験がある方を対象に、ジュエリーコース3年制・4年制の2年次に編入学できる制度があります。

出願方法、選考方法などの詳細は入学相談室までお問合せください。



募集要項

総合型選抜(AO入学)

総合型選抜は、面接や体験実習を通じ、本校で学ぶことへの意欲や適性などを評価する入学方法です。

※高校生以外の方も利用できます。

※留学生は対象となりません。

●求める学生像

本校での修学に強い興味を持ち、将来学んだことを活かした職業に就くことを目指している方

●対象学科

専門課程の全コース

●エントリー受付期間と面接日

	エントリー受付期間	面接日	入学願書提出期間
第1期	6/ 1 (木) ~ 6/27 (火)	7/ 1 (土)	9/ 1 (金)~10/14 (土)
第2期	7/ 3 (月) ~ 7/24 (月)	7/28 (金)	
第3期	7/31 (月) ~ 8/15 (火)	8/19 (土)	
第4期	8/21 (月) ~ 9/12 (火)	9/16 (土)	

※遠方にお住まいの方は、学校見学やオープンキャンパスに参加した同日に面接を行うことも可能です。

●エントリー方法・合格までの流れ

STEP1 学校見学やオープンキャンパス、またはオンラインイベントに参加する —— 総合型選抜エントリーの対象者になります。

STEP2 エントリーシートの提出 (WEBエントリー or 郵送)

HP からエントリーフォームにアクセスし、必要事項を入力して送信してください。

郵送の場合は、「総合型選抜エントリーシート」(P.23)を使用。必要事項を記入し、郵送してください。

STEP3 面接 (オンライン面接 or 来校面接)

本校より事前に「受験票」をお送りします。記載された日程・時間に指定のURLにアクセスまたはご来校ください。

STEP4 合格内定

合格の場合、面接後10日以内に「総合型選抜合格内定通知書」をお送りします。

STEP5 出願書類の提出

P.06 の出願書類と提出方法に基づいて、提出してください。

提出期間は **9月1日(金)~10月14日(土)**です。

STEP6 合格通知

書類到着後、10日以内にお送りします。



募集要項

●出願書類

書類		出願方法別に必要な書類		
		総合型選抜	推薦型選抜	一般選抜
入学願書	P.17の入学願書を使用。 ※ホームページからもダウンロードできます 必ず写真を貼付すること。	○	○	○
最終学歴証明書	高校生および高校卒業後4年以内の方は「高等学校調査書」。 高校卒業後5年以上の方は「卒業証明書」。 最終学歴が高校以外の方は最終学校の「成績証明書」または「卒業証明書」を提出。	○	○	○
入学選考料	出願方法に準じた入学選考料(右を参照)を、郵便為替にして提出。 為替の記入欄は未記入のままとする。 学校に持参して出願する場合は現金でも可。	15,000円	15,000円	20,000円
推薦書類関連	推薦 P.19の推薦状を使用 ※ホームページからもダウンロードできます		○	
	自己推薦 P.21の自己推薦状を使用 ※ホームページからもダウンロードできます		○	
併願申請書	入学相談室フリーコールまでご連絡ください。 ※ホームページからもダウンロードできます			併願のみ ○
総合型選抜合格内定通知書	P.05を確認してください	○		

※提出された書類などの返却はできませんので、ご了承ください。

●提出方法

原則として出願書類は郵送で受け付けます。同封の出願専用封筒で簡易書留にて郵送してください。

出願書類を学校に持参する場合は、下記の時間に受け付けます。

(受付場所) 東京都渋谷区神宮前5-29-2

専門学校ヒコ・みづのジュエリーカレッジ 入学相談室(本校舎1階 総合受付)

(受付時間) 月～土曜日 午前10時～午後5時

※祝日、および年末年始(12月27日～1月8日)を除く。

●選考方法

書類選考

※必要に応じ、面接などの入学試験を行う場合があります。

●合格発表

書類選考後、10日以内に文書で通知。

※高校生の方には10月16日(月)より、高校生以外の方には9月15日(金)より通知開始。

総合型選抜の場合はP.05のスケジュールになります。

※疾病や身体機能の著しい障害のために、本校の就学に耐えられないと判断される方、伝染性疾患などのため集団就学に適さないと判断される方については、

入学を許可しない場合があります。これらの懸念のある方は出願前に入学相談室にお問合せください。

※入学後、健康診断などで上記と同様な所見が認められた方には、登校を許可しない場合があります。



学費、工具・教材費など

●学費（1年次）

学費納入は、年合計の一括納入、前後期の2回分割の選択制となります。入学願書に希望納入方法をチェックしてください。

コース名	費目	前期（4月～9月）	後期（10月～3月）	年合計
ジュエリーコース共通 シュー& バッグメーカーコース	入学金	200,000 円	—	200,000 円
	授業料	399,400 円	399,400 円	798,800 円
	実習費	100,000 円	100,000 円	200,000 円
	施設費	200,000 円	—	200,000 円
	合計	899,400 円	499,400 円	1,398,800 円
ウォッチメーカーマスターコース	入学金	200,000 円	—	200,000 円
	授業料	399,400 円	399,400 円	798,800 円
	実習費	150,000 円	150,000 円	300,000 円
	施設費	200,000 円	—	200,000 円
	合計	949,400 円	549,400 円	1,498,800 円

※2年次以降の学費は、1年次年合計（入学金含む）と同額になります。

■3月31日までに入学辞退を申請された場合、入学金を除く学費を返還いたします（振込手数料はご負担いただきます）。

4月1日以降に入学辞退を申請された場合は、いかなる理由においても返還いたしませんので、予めご了承ください。

■前後期の2回分割以外の分納方法をご希望の方は、入学相談室までお問合せください。

■学費準備が特に不安な方には「学費特別分納制度」をご案内しております。P.08 をご確認ください。

●1年次 工具・教材費、その他学納金（昨年度実績：工具と教材は毎年、見直されます）

コース名	種類	前期（4月～9月） [入学前に納入]	後期（10月～3月） [8月下旬に納入]	年合計
ジュエリーコース共通	工具	117,700 円	0 円	117,700 円
	材料・他	120,640 円	30,430 円	151,070 円
	その他学納金	97,900 円	30,500 円	128,400 円
	合計	336,240 円	60,930 円	397,170 円
シュー& バッグメーカーコース	工具	101,520 円	0 円	101,520 円
	材料・他	105,230 円	31,200 円	136,430 円
	その他学納金	109,900 円	26,500 円	136,400 円
	合計	316,650 円	57,700 円	374,350 円
ウォッチメーカーマスターコース	工具	242,270 円	31,340 円	273,610 円
	材料・他	134,000 円	131,140 円	265,140 円
	その他学納金	78,900 円	26,500 円	105,400 円
	合計	455,170 円	188,980 円	644,150 円

※2年次以降はコースによって異なります。以下目安になります。（昨年度実績）

ジュエリーコース 2年次 約330,000 円～約540,000 円 3年次 約270,000 円～約500,000 円 4年次 約260,000 円

シュー& バッグメーカーコース 2年次 約330,000 円 3年次 約330,000 円

ウォッチメーカーマスターコース 2年次 約220,000 円 3年次 約350,000 円

※学納金に含まれるもの・・・個人ロッカー使用料、同窓会入会金、特別セミナー費用など。

※外国人の方は上記の他に留学生センター諸経費（5,000 円程度）をお支払いいただきます（ただし、永住者、特別永住者は除く）。

※授業でiPadを使います。詳細は別途ご案内申し上げます。

購入する工具はプロ仕様のもので、卒業後も仕事上で長く使用できるものです。

日本村有限公司 NIHON MURA CO.,LTD. <https://news.nihonmura.tw>

10552 台北市松山区復興北路73號7樓之2 TEL : (02)8772-7977

aiueo@nihonmura.com (日本遊學 留學諮詢, 採預約制。)

20230621



LINE官方帳號

@nihonmura

水野学園の学費サポート

水野学園特待生制度

出願者の中で、将来の目的を明確に持ち、本校での学習意欲の点で優れている方に授業料を免除し学業を奨励する制度です。

- 対象：総合型選抜(AO入学)を利用し、合格内定された方
- 給付額：1年次授業料全額免除
- 申込方法：総合型選抜(AO入学)エントリー時に
HPの総合型選抜エントリーフォーム(郵送の場合はエントリーシート)の下欄をチェックしてください。
合格内定された場合、合格内定通知に水野学園特待生制度申込書類各種を同封いたします。
- 申込期間：2023年9月1日～30日
- 選考方法：面接(総合型選抜の面接で選考)/合格内定後、調査書等による書類選考/自己PR文(600字程度)※指定用紙有

水野学園奨学金制度

水野学園が独自に設置している奨学金制度で、返済の必要はありません。

※選考枠を設けている奨学金制度は、申込期間内であっても定員になり次第締め切りますので、できるだけお早めの申込みをおすすめします。

※日本学生支援機構奨学金の給付型奨学金に採用された方は対象外となります。(教育ローン補助制度は除く)

	新入生奨学金制度	再進学奨励制度	教育ローン補助制度	親族奨学金制度
対象	入学者全員	大学や専門学校などの高等教育機関を卒業(見込み)、中退した入学者	日本政策金融公庫の教育ローンに申込み入学者	両親や兄弟姉妹が水野学園系列校の専門課程を卒業(在籍)している入学者
給付額	30万円	30万円	ローンの金利額(在学期間分)	10万円
給付方法	4月末と10月末の2回に分けて、各15万円を給付(1年次のみ)	前期学費より30万円減免(1年次のみ)	4月末と10月末の2回に分けて、6ヶ月分の金利額を給付	学費より10万円を減免
申込方法	入学願書の下欄をチェックしてください。後日、申請書類をお送りします。			入学願書の記入欄に、必要事項を記入してください。
申込期間	2023年10月2日～2024年2月29日	2023年9月15日～2024年1月31日	2023年10月2日～2024年1月31日	2023年9月15日～2024年2月29日
選考方法	書類選考(学費負担が非常に困難と判断される方)		全員採用	全員採用

学費特別分納制度

入学前に準備できる学資が特に不安な方は、この制度のご利用をおすすめします。

- 対象：教育ローンを組むことができないなどの特別な事情があり、経済的に困難な入学者。
 - 申込方法：ご出願後、入学相談室までご連絡ください。申請書類をお送りします。
 - 申込期間：2023年9月1日～2024年2月29日
 - 選考方法：書類選考 ※面談を行う場合もあります。
 - 分納方法：年合計学費のうち、998,800円を入学後に分納する制度です。
- ※ご利用の際には別途分納事務手数料(年間4千円)がかかります。



教育ローン

まとまった金額を一度に借り入れすることができる「教育ローン」。
入学時の準備金として利用される方が多いですが、在学中に申し込み、融資を受けることも可能です。
本学では以下の3つの教育ローンをご案内しています。

	1. 日本政策金融公庫 国の教育ローン	2. セディナ学費ローン	3. オリコ学費ローン
メリットは？	金利が教育ローンの中で一番低い	審査期間が最も早い	
デメリットは？	・上限金額が350万円まで ・審査に時間がかかる(約3週間)	金利がやや高い	
融資金額	学生1名につき350万円以内	4万円以上500万円以内	10万円以上500万円以内
融資金利 (2022年2月現在)	年利1.95% (固定金利) <small>※母子/父子家庭、交通遺児家庭、世帯年収200万円以内の方、または子ども3人以上の世帯かつ世帯年収500万円以内の方は1.55%</small>	年利3.5% (固定金利)	
返済期間	最長18年 在学中 元金据置可	返済金額にて決定 在学中 元金据置可	
融資対象者	本校に入学・在学される方の保護者 子ども1人の場合、世帯年収が790万円以内など。	①本校に入学・在学される方の保護者 ②本校に入学・在学される方(社会人に限る)	
申込方法	最寄りの日本政策金融公庫または 直接電話で申込書を依頼 もしくはインターネットにて申込み	原則インターネットにて申込み	
問合せ先	教育ローンコールセンター 全国共通:0570-008656 https://www.jfc.go.jp	セディナ学費ローン カスタマーセンター 050-3827-0375 https://www.cedyna.co.jp/loan/alliance/tuition	オリコ学費サポートデスク 0120-517-325 https://www.orico.tv/gakuhi/

※各ローンとも審査基準は公開されていません。取扱機関によって異なります
※繰り上げ返済なども可能です。詳細は各金融機関にお問合せください。
※上記の記載内容は2023年1月現在の情報を基に作成しています。

20230621



奨学金

日本学生支援機構

この奨学金は、学校教育法の認可を受けている教育機関に進学する人のみが対象になっています。本校は認可校ですので、公的奨学金の利用が可能です。ぜひご確認ください。

●給付型奨学金および授業料減免

区分 (年収の目安*)	第1区分 (～約295万円)		第2区分 (～約395万円)	第3区分 (～約461万円)
給付 支給額 (年額)	自宅	459,600円	307,200円	153,600円
	自宅外	909,600円	607,200円	303,600円
授業料減免 減免額 (入学金含む)	750,000円		500,100円	250,100円
申込資格	・高校卒業後2年以内に進学する方 ・住民税非課税世帯およびそれに準ずる世帯の方			

※ 4人世帯(本人、両親、高校生の兄弟姉妹)の目安

●貸与型奨学金

区分 (年収の目安)	第一種奨学金(無利子)		第二種奨学金(有利子)
貸与 支給額 (月額)	自宅	2万円、3万円、4万円、5万3千円 から選択	2～12万円から選択 (1万円単位)
	自宅外	2万円、3万円、4万円、5万円、6万円 から選択	
返済方法	卒業後の返済 ※繰り上げ返済、ボーナス併用返済なども可		
返済金額 (2年制コース例)	月額約6,700円～約12,900円を 9～14年かけて返済 (貸与総額により異なる)		月額約6,800円～約18,500円を 9～20年かけて返済 (貸与総額・年利により異なる)
年利	無利息		固定金利(0.737%)または 変動金利(0.3%)の選択制 ※在学期間中は無利息(貸与終了時に利息が確定)
申込資格	入学(希望)者で、日本学生支援機構の定める学力基準を満たす方 他の学校で同奨学金を利用していた方は、申込みができない場合もあります。 →入学相談室までお問合せください		入学(希望)者は全員申込み可 ※他の認可専門学校で利用していても申込みできます。 (選考は日本学生支援機構が家計収入などを基準に行います)

※ 入学時特別増額貸与 100,000円、200,000円、300,000円、400,000円、500,000円から選択した額を増額します。(1回の貸与)

詳細は入学相談室までお問合せいただくか、日本学生支援機構 HP (<https://www.jasso.go.jp/>) をご覧ください

※上記の記載内容は2022年12月現在の情報を基に作成し
20230621



●申込方法

入学前に 申し込む場合 (予約採用)	●予約採用対象者（貸与型） 以下の条件のいずれかに該当すれば奨学金の予約ができます。 ①高校卒業見込み者 ②高校卒業後2年以内の方で、大学・短大・専門学校に入学したことがない方 ③高認の合格者および当年の高認合格見込み者	●申込期間 4月～11月（第一種・第二種） ※詳細な日程は在学している（していた）学校にご確認ください。 高認合格者の方は日本学生支援機構へ直接お申込みください。	●支給開始時期 2024年5月～ ※入学後に手続きが必要となります。
	※給付型奨学金もあります。申込期間は4月～7月中旬頃です。詳細な日程・条件は在学している（していた）学校にご確認ください。		
入学後に 申し込む場合	入学後、4月に説明会を開催 希望者は学生窓口へ申込み	審査	6月に採用結果・支給開始 ※第一種の始期は4月のみ。 第二種は4月から9月で始期選択可能。



● 募集コース

コース名	修業年限
ジュエリープロダクトコース	2年制/昼
ジュエリークリエイターコース	3年制/昼
アドバンスドジュエリーコース	4年制/昼
シュー&バッグメーカーコース	3年制/昼
ウォッチメーカーマスターコース	3年制/昼

● 出願資格

2024年4月1日時点の年齢が18歳以上で、以下のいずれかに該当する方。

- 日本語能力において以下のいずれか一つの条件を満たしていること。
 - 日本語能力試験(JLPT)N2(2級)以上に合格している。⇒ 入試において日本語筆記試験・作文免除。
 - 日本留学試験(EJU)での日本語科目(読解・聴解及び聴読解の合計)200点以上を取得。⇒ 入試において日本語筆記試験・作文免除。
 - BJTビジネス日本語能力テスト(BJT)で400点以上を取得。⇒ 入試において日本語筆記試験・作文免除。
 - 法務大臣が告示で定める日本語教育機関で6ヶ月以上の日本語教育を受けたことがある。
 - 日本の小学校、中学校、高等学校、大学などで1年以上の教育を受けたことがある。
- 外国籍の方で、永住、定住、日本人の配偶者、家族滞在などの在留資格を有している方。
詳細は入学相談室までご相談ください。

● 出願方法・出願期間

出願方法		出願期間
推薦型選抜	学校の先生などによる推薦、または適性を自分でアピールして出願する方法	▼国内出願 2023年9月1日(金)～定員まで ▼海外出願 2023年9月1日(金)～11月30日(木) ※各コースとも定員になり次第、締め切りとなります。
一般選抜 (専願・併願※)	専願：上記以外の出願方法 併願：大学・短期大学を受験する方が本校とあわせて出願する方法 ※併願申請書はホームページからダウンロードできます。	

※一般選抜(併願)で出願される方はP.04「一般選抜(併願)について」も必ずご確認ください。

● 選考方法

書類審査、面接、日本語筆記試験、作文

※面接を重視します。

※JLPTのN2(2級)以上の合格者またはEJUの日本語科目200点以上またはBJT400点以上の場合は日本語筆記試験、作文を免除します。

※本校で必要と判断した場合は能力試験(数学中心)を受けていただきます。

● 試験日

出願後随時。一人ずつ実施。電話または文書にて本人に連絡(願書到着後10日以内)。

● 合格発表

[国内出願]…試験後、10日以内に文書で通知。

[海外出願]…試験後、文書で通知。



留学生募集要項

● 出願書類 ※一度提出された書類は返却できません。ご注意ください。

提出書類	出願方法別に必要な書類	出願方法別に必要な書類	
		推薦型選抜	一般選抜
入学願書	P.17の入学願書を使用。 ※ホームページからもダウンロードできます。 保護者欄は、原則として母国の住所を記入(代筆可)。 記入表記はローマ字とし、電話番号まで正しく記入すること。	○	○
学歴証明書	最終教育機関(日本語学校は含まない)の日本語または英語による卒業証明書原本を提出。	○	○
パスポート	パスポートの有効期限を確認し、顔写真欄のコピーを提出。	○	○
在留カード	在留カードのコピー(表裏)を提出。 海外在住の場合は不要。	○	○
推薦書類関連	推薦出願・・・P.19の推薦状を使用。 ※ホームページからもダウンロードできます。 自己推薦出願・・・P.21の自己推薦状を使用。 ※ホームページからもダウンロードできます。	○	○
入学選考料	郵送する場合は郵便為替にし、為替の記入欄は未記入とする。 来校の場合は現金でも可。 海外出願の場合は、試験時に日本円を準備すること。	15,000円	20,000円
日本語学校の出席証明書・成績証明書	日本国内の日本語学校に通ったことがある場合は、必ず提出。	○	○
日本語能力証明書	取得者は以下のコピーを全て提出。 ・JLPTのN2(2級)以上の認定証(または成績通知書) ・EJUの日本語科目の点数表(200点以上の証明書) ・BJTの成績証明書(400点以上の証明書) *持っていない場合(未受験の場合)は提出不要。	*	*
経費支弁証明書	在学中の学費ならびに必要な経費等を負担する方の収入証明書または預金残高証明書を提出。日本語・英語以外の外国語で作成されている場合は翻訳を添付。	○	○

● 健康診断書は必要ありません。ただし、出願にあたって次のことを留意してください。

- ※疾病や身体機能の著しい障害のために、本校の就学に耐えられないと判断される方、伝染性疾患などのため集団生活に適さないと思われる方については、入学を許可しない場合があります。これらの懸念のある方は出願前に入学相談室にお問合せください。
- ※入学後、健康診断などで上記と同様な所見が認められた方には、登校を許可しない場合があります。

● 提出方法

原則として願書提出は郵送で受け付けます。上記の提出書類を本校所定の専用封筒で簡易書留にて郵送してください。

(郵送先)	(Address)
〒150-0001 東京都渋谷区神宮前5-29-2	5-29-2, Jingumae, Shibuya-ku, TOKYO 150-0001 JAPAN
専門学校ヒコ・みづのジュエリーカレッジ 入学相談室	Hiko Mizuno College of Jewelry Admissions Office

ただし、来校での出願を希望される方は下記の期間に受け付けます。

受付時間：<月曜日～土曜日>午前10時～午後5時

※日曜日、祝日および年末年始(12月27日～1月8日)は、受付業務を休みます。

● 編入学制度について

デザイン・彫金の経験がある方を対象に、ジュエリーコース3年制・4年制の2年次に編入学できる制度があります。

出願方法、選考方法などの詳細は入学相談室までお問合せください。

日本村有限公司 NIHON MURA CO.,LTD. <https://news.nihonmura.tw>

10552 台北市松山區復興北路73號7樓之2 TEL : (02)8772-7977

aiueo@nihonmura.com (日本遊學 留學諮詢, 採預約制。)

20230621



@nihonmura



留学生奨学金制度

水野学園奨学金制度

本校が独自で設置している留学生のための奨学金制度です。

	留学生奨学金制度	留学生特待生制度	親族奨学金制度
申込資格	専門課程に合格した留学生		両親や兄弟姉妹が水野学園系列校の専門課程を卒業(在籍)している入学者
給付金額	30万円	40万円	10万円
給付方法	1年次のみ4月と10月の2回に分けて15万円ずつ給付	学費40万円を減免(最大3年間)	学費10万円を減免
申込方法	入学願書の下欄をチェックしてください。後日、申請書類をお送ります。		入学願書の記入欄に必要事項を記入してください。
申込期間	<1次募集> 2023年10月2日～11月15日 <2次募集> 2023年11月16日～12月23日 <3次募集> 2024年1月9日～1月31日	2023年9月1日～10月31日	2023年9月1日～2024年2月29日
選考方法	書類選考 (学費負担が非常に困難と判断される方)	①入学試験の成績 ②書類選考	全員採用

留学生が利用できる公的奨学金制度

	留学生受入れ促進プログラム予約制度	留学生受入れ促進プログラム
取扱機関	独立行政法人 日本学生支援機構	
紹介HP		
給付金額	月額48,000円 1年間 (前年度実績)	月額48,000円 6ヶ月間 (前年度実績)
申込方法	日本留学試験 (入学前年実施分) の願書にて	本校入学後
選考方法	日本留学試験の成績	学内審査の後、日本学生支援機構に申請



● 入学までの流れ、ビザ申請手続き手順

留学生出願者の動き	本校の動き	ビザ申請手続き
<p>① 出願</p> <p>【国内出願】 受付期間：9月1日～定員まで</p> <p>【海外出願】 受付期間：9月1日～11月30日</p> <p>※各コースとも定員になり次第、締め切りとなります</p> <p>④ 学費の納入</p> <p>※合格通知到着後、2週間以内にご入金ください ※分納希望の場合は、入学相談室までお問合せください</p> <p>⑤ 誓約書の提出</p> <p>※保護者の直筆サインが必要です (FAX および代筆不可) ※国際郵便の必要がある場合は、早めに準備をしてください</p> <p>⑧ 工具・教材費、その他学納金の納入</p> <p>⑥のご案内受取後、指定日までにご入金ください</p> <p>⑩ 入学式、留学生ガイダンス参加</p> <p>4月初旬予定</p>	<p>② 入学試験の実施</p> <p>書類選考会</p> <p>③ 合格通知 郵送</p> <p>入学試験後10日以内に文書で通知</p> <p>⑥ 「工具・教材費納入のご案内」 「その他学納金のお知らせ」 郵送</p> <p>1月中旬に発送 以降は合格通知に同封します</p> <p>⑦ 「入学許可証」 郵送</p> <p>1月下旬以降随時</p> <p>④の「学費納入」および⑤の「誓約書」などの必要書類の提出が済んでいる方から発送します</p> <p>⑨ 「入学式のご案内」 郵送</p> <p>3月中旬</p>	<p>ビザ申請手続き</p> <p>〈海外から出願された方〉</p> <ul style="list-style-type: none"> 新規に「在留資格認定証明書」を取得される方は、本校が代理で申請します 必要書類、申請スケジュールなどはご出願後、個別にお知らせします <p>〈在留資格を留学ビザに変更する方〉</p> <ul style="list-style-type: none"> 申請には⑦「入学許可証」が必要です 必要書類、手続き方法などはご出願後、個別にお知らせします <p>〈留学ビザの更新期限が 2024年5月末日以前の方〉</p> <ul style="list-style-type: none"> 更新時期によって⑦「入学許可証」が必要です 日本語学校などに通学中の方は、在籍校の先生にご相談ください ※ビザ更新/変更手続きには1～2ヶ月かかります 「入学許可証」を受け取った後、すぐに手続きを行ってください <p>〈留学ビザの更新期限が 2024年6月1日以降の方〉</p> <ul style="list-style-type: none"> 入学前のビザ手続きは必要ありません ビザ更新手続きについては入学後、本学留学生センターよりご案内します



入学願書の記入例

入学願書に不備や記入漏れがございますと、入学選考を行うことができません。また合格通知の遅延にもなります。下記の記入例に従って記入漏れの無いようご確認の上ご提出ください。

①のりでしっかりと貼付してください(セロテープ不可)。
②裏面にコース名、名前を記入してください。
※入学後の「学生証」用写真として使用します。

入学願書

学籍番号 ※学校記入欄

西暦 2023 年 10 月 2 日

願書の記入日を記入してください。

写真貼付 (3cm×4cm)
上半身・正面・無帽 (6ヶ月以内撮影)
※白黒・カラー いずれも可

学校法人 水野学園
専門学校ヒコ・みづのジュエリーカレッジ 学校長 殿

貴校に入学致したくお願い申し上げます。
●入学後は、学則を遵守することを誓い、保護者は本人に関する一切の責に任ずることを誓います。

志望コース
 ジュエリープロダクトコース シュー&バッグメーカーコース
 ジュエリークリエイターコース ウォッチメーカーマスターコース
 アドバンスドジュエリーコース

出願方法
 総合型選抜 推薦型選抜 一般選抜(専願) 一般選抜(併願) 編入学

本人	フリガナ	ミズノ	タロウ	性別	男	年齢	満 18 歳	
	氏名	水野	太郎	生年月日	西暦	2005 年 5 月 5 日		
	フリガナ	トウキョウトシバヤク ジングウマエ						
	現住所	(〒150-0001) 東京都渋谷区神宮前 5-29-2 みづのマンション101						
	電話番号	03 (3499) 0300		携帯電話	090 (0120) 9422			
	メールアドレス	info@hikohiko.jp						
	出身高校	フリガナ	シルフ	ジングウマエ	フツウ	西暦	2024 年 3 月	卒業見込 卒業
			私立 神宮前 高等学校		普通科			(全日制) 定時制・通信制 (キャンパス)
最終学歴	フリガナ	立		科	西暦	年 月	卒業見込 卒業	
日本語学校	学校名		国籍					

保護者	フリガナ	ミズノ	ハジメ	本人との続柄	父
	氏名	水野	一		
フリガナ	トウキョウトシバヤクジングウマエ				
現住所	(〒150-0001) 東京都渋谷区神宮前 5-29-2 みづのマンション 101 TEL 03 (3499) 0300 携帯 090 (0120) 3389				

※学費を自己負担する方も保護者となる方を記入 ※留学生の場合、母国の住所・連絡先を記入 (ローマ字表記)。捺印不要。

希望する納入方法を選んでください。
 一括納入 前後期分納

●私は、以下の申請書を希望しますので、送付願います。
 新入生奨学金制度 再進学奨励制度 教育ローン補助制度 留学生特待生制度 留学生奨学金制度

希望する申請書をチェックしてください。無い場合は記入不要。

親族奨学金制度希望

本学園系列校に在学中または卒業されたご家族をご記入ください。		
フリガナ	本人との続柄	
氏名		

※学費を自己負担する方も保護者となる方を記入 ※留学生の場合、母国の住所・連絡先を記入 (ローマ字表記)。捺印不要。

希望する納入方法を選んでください。
 一括納入 前後期分納

●私は、以下の申請書を希望しますので、送付願います。
 新入生奨学金制度 再進学奨励制度 教育ローン補助制度 留学生特待生制度 留学生奨学金制度

希望する申請書をチェックしてください。無い場合は記入不要。

親族奨学金制度希望

本学園系列校に在学中または卒業されたご家族をご記入ください。		
フリガナ	本人との続柄	
氏名		

※皆様の個人情報、入学時の手続きおよび入学後の在籍管理に使用し、他の目的に使用することはいたしません。

日本村有限公司 NIHON MURA CO.,LTD. <https://news.nihonmura.tw>
10552 台北市松山区復興北路73號7樓之2 TEL : (02)8772-7977
aiueo@nihonmura.com (日本遊學 留學諮詢, 採預約制。)

20230621

記入上の注意

- 1. 黒のペンまたはボールペンで丁寧に記入してください。
2. 写真を必ず貼付してください。
3. 氏名欄に必ず捺印してください。
4. 口欄は該当箇所に「✓」印をつけてください。

入学願書

学籍番号 ※学校記入欄

西暦 20 年 月 日

写真貼付 (3cm×4cm)
上半身・正面・無帽 (6ヶ月以内撮影)
※白黒・カラー いずれも可

学校法人 水野学園
専門学校ヒコ・みづのジュエリーカレッジ 学校長 殿

貴校に入学致したくお願い申し上げます。
●入学後は、学則を遵守することを誓い、保護者は本人に関する一切の責に任ずることを誓います。

志望コース
□ ジュエリープロダクトコース □ シュー&バッグメーカーコース
□ ジュエリークリエイターコース □ ウォッチメーカーマスターコース
□ アドバンスドジュエリーコース
出願方法
□ 総合型選抜 □ 推薦型選抜 □ 一般選抜(専願) □ 一般選抜(併願) □ 編入学

本人
フリガナ 氏名 (印) 性別 年齢 満 歳
生年月日 西暦 年 月 日
現住所 (〒 -)
電話番号 () 携帯電話 ()
メールアドレス @
出身高校 立 高等学校 科 西暦 年 月 卒業見込 卒業
全日制・定時制・通信制(キャンパス)
最終学歴 立 科 西暦 年 月 卒業見込 卒業
日本語学校 学校名 国籍

保護者
フリガナ 氏名 (印) 本人との 続柄
フリガナ 現住所 (〒 -)
TEL ()
携帯 ()

※学費を自己負担する方も保護者となる方を記入 ※留学生の場合、母国の住所・連絡先を記入(ローマ字表記)。捺印不要。

学費納入方法 □一括納入 □前後期分納

●私は、以下の申請書を希望しますので、送付願います。

- 新入生奨学金制度 □ 再進学奨励制度 □ 親族奨学金制度希望
□ 教育ローン補助制度 □ 留学生特待生制度 □ 留学生奨学金制度

本学園系列校に在学中または卒業されたご家族をご記入ください。
フリガナ 氏名 本人との 続柄

※皆様の個人情報、入学時の学籍および入学後の在籍管理に使用し、他の目的で使用することはいたしません。
10552 台北市松山區復興北路73號7樓之2 TEL : (02)8772-7977
aiueo@nihonmura.com (日本遊學 留學諮詢, 採預約制。)

20230621



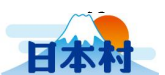

推薦状記入上の注意

1. 在学校・卒業校の先生、職場の上司などによる推薦にて出願する場合に使用してください。
2. 必ず推薦者に記入してもらってください。
3. 黒のペンまたはボールペンで丁寧に記入してください。



推薦状

学校法人 水野学園
専門学校ヒコ・みづのジュエリーカレッジ
学校長 殿

西暦 20 年 月 日

(〒 -)

所在地

学校名(会社名)

推薦者氏名

印

入学志願者とのご関係

下記の人物を専門学校ヒコ・みづのジュエリーカレッジ入学志願者として適切と認め推薦します。

推薦理由

入学志願者氏名

志望コース名

在学学校名(卒業学校名または会社名)

20230621

日本村有限公司 NIHON MURA CO.,LTD. <https://news.nihonmura.tw>

●人物推薦をお願いいたします本校で詳細な説明や面接の機会を確保し、(校)と強く物事に取り組める人物か、など。

aiueo@nihonmura.com (日本遊學 留學諮詢, 採預約制。)



LINE官方帳號

@nihonmura



自己推薦状記入上の注意

1. 自己を自ら推薦して出願する場合に使用してください。
2. 黒のペンまたはボールペンで丁寧に記入してください。



自己推薦状

学校法人 水野学園
専門学校ヒコ・みづのジュエリーカレッジ
学校長 殿

西暦 20 年 月 日

入学志願者氏名



私は専門学校ヒコ・みづのジュエリーカレッジ入学志願者として適切と認め自らを推薦します。

※下欄①か②を選択し記入してください。

① 推薦文 (自分のやる気や適性をアピールしてください)

② 作品の説明 (本推薦状裏面に自分でつくった作品の写真を貼付し、それについて簡単に説明してください)

20230621



LINE官方帳號

@nihonmura





総合型選抜エントリーシート記入上の注意

1. 黒のペンまたはボールペンで丁寧に記入してください。
2. 記入後は下記宛先までお送りください。
〒150-0001 東京都渋谷区神宮前 5-29-2
専門学校ヒコ・みづのジュエリーカレッジ 総合型選抜エントリーシート受付窓口 係

●総合型選抜 WEB エントリーのご案内

本校の総合型選抜は郵送のほかに、WEBからのエントリーが可能です。
表示される画面にしたがって必要事項を入力するだけなので、
簡単にエントリーすることができます。WEBエントリーを希望される方は
HPにアクセスし、注意事項をよく読みお手続きください。



総合型選抜 WEBエントリーページ https://hikohiko.jp/apply_ao

専門学校ヒコ・みづのジュエリーカレッジ 総合型選抜エントリーシート

記入日	20 年 月 日		
フリガナ		性別	生年月日
氏名			西暦 年 月 日 (満 歳)
フリガナ			
住所	(〒 -)		
電話番号		携帯電話	
メールアドレス	@		

志望コース	<input type="checkbox"/> ジュエリープロダクトコース <input type="checkbox"/> ジュエリークリエイターコース <input type="checkbox"/> アドバンスドジュエリーコース	<input type="checkbox"/> シュー&バッグメーカーコース <input type="checkbox"/> ウォッチメーカーマスターコース
志望動機		
面接方法	<input type="checkbox"/> オンライン面接 <input type="checkbox"/> 来校面接	
面接希望日	<input type="checkbox"/> 7/1 (土) <input type="checkbox"/> 7/28 (金) <input type="checkbox"/> 8/19 (土) <input type="checkbox"/> 9/16 (土)	

※都合がつかない場合はご連絡ください。

●高校生の方はここに記入してください。

フリガナ			
学校名	立	高等学校	科
	全日制 ・ 定時制 ・ 通信制 (キャンパス)		
	担任の先生のお名前 (フルネームでご記入ください)		※先生に貴方のエントリーを本校より報告いたします。
	先生		
フリガナ			本人との続柄
保護者氏名			
フリガナ			
保護者住所	※本人と同居の場合は記入不要 (〒 -)		TEL

●高校生以外の方はここに記入してください。

フリガナ			
最終学歴	立	学校	科
			年 月 卒業・卒業





住まいのご案内

通学圏外からご入学される方のために、便利な提携学生寮、学生マンションをご用意しています。
どの寮からも通学時間 25 分～50 分前後でアクセス抜群。室内に備え付けの家具・エアコンが完備されている
物件もありますので、カバンひとつで入寮することが可能です。
詳細は、学校HPまたは各管理会社HPをご覧ください。

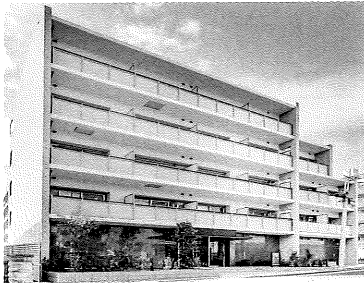

株式会社共立メンテナンス
〒101-8621
東京都千代田区外神田2-18-8
TEL : 0120-88-1030



株式会社学生情報センター
首都圏リーシングセンター渋谷エリア
ナジック学生マンション
〒163-0823
東京都新宿区西新宿2-4-1
新宿NSビル23F
TEL : 0120-749-170

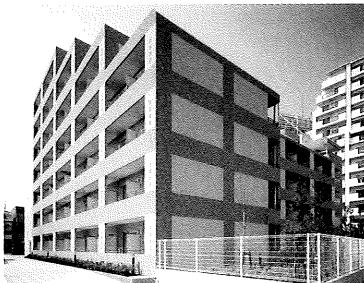

株式会社毎日コムネット
学生マンション総合案内センター
東京駅前センター
〒103-0028
東京都中央区八重洲1-3-22
八重洲龍名館ビル4階
TEL : 0120-423-214



株式会社東仁
東仁学生会館
〒202-0014
東京都西東京市富士町2-10-17 東伏見ビル
TEL : 0120-88-5575





交通アクセス (2023年3月現在)

■最寄り駅

渋谷駅(宮益坂口) 又は原宿駅(東口) 徒歩9分
 東京メトロ明治神宮前駅(4・7番出口) 徒歩5分

学校法人 水野学園
専門学校ヒコ・みづのジュエリーカレッジ
 入学相談室
 〒150-0001 東京都渋谷区神宮前5-29-2
 TEL:03-3499-0300 FAX:03-3499-0359
0120-00-3389 入学相談室直通
<https://hikohiko.jp> (ヒコヒコドットジェイピー)

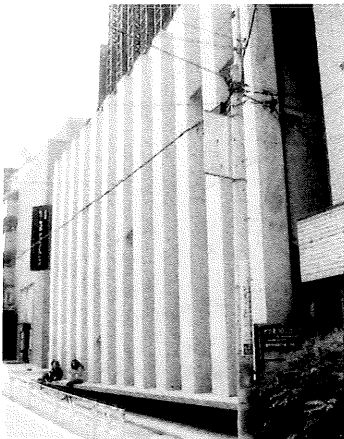
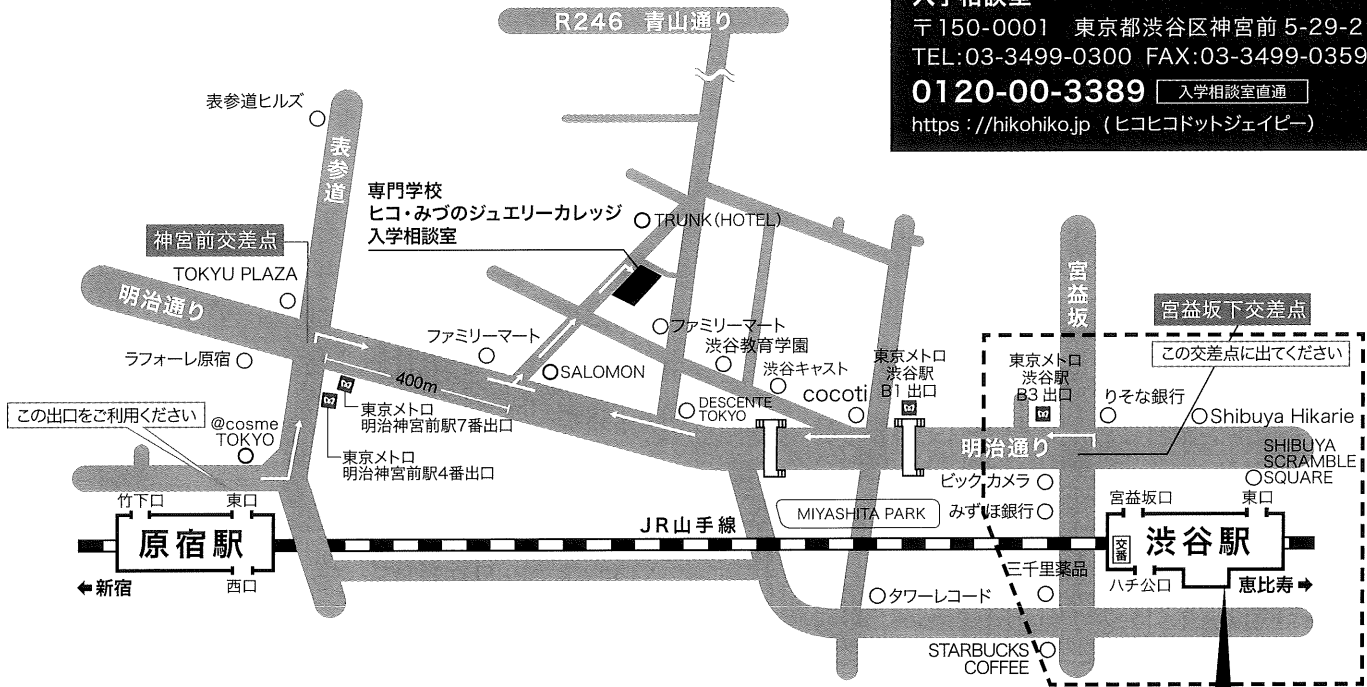

《本校舎外観》

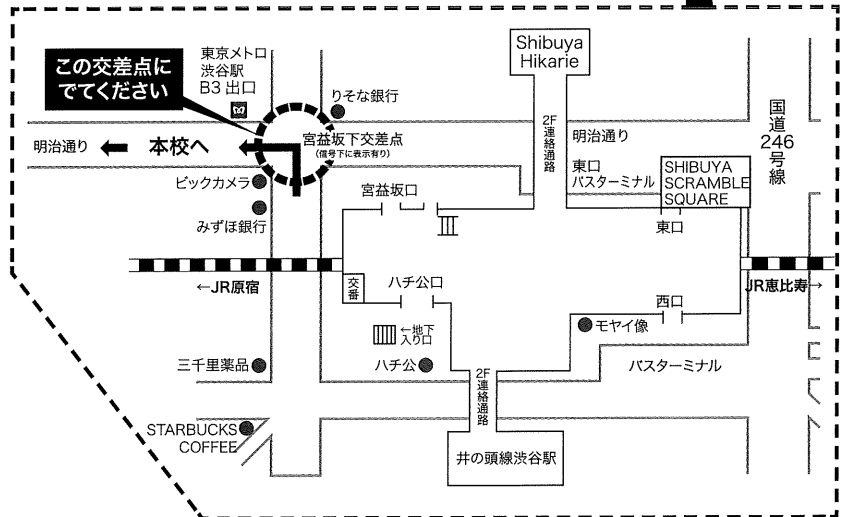

●本校舎 総合受付までの徒歩案内

渋谷駅 (JR・私鉄・東京メトロ) より9分

- ①ハチ公口と反対側の宮益坂下交差点までおいでください。
- ②明治通りを原宿方面に進み、ショップ「SALOMON」を右折してください。
- ③最初の十字路を直進してすぐ右手にある列柱の建物(入口は中心の黒い柱を回り込んだガラス扉)です。

原宿駅 (JR) より9分 (渋谷寄りの車両にお乗りください)

- ①駅の東口(渋谷寄り)を出て表参道を明治通りとの交差点までおいでください(神宮前交差点の標識あり)。
- ②渋谷方面へ右折約400m先のショップ「SALOMON」の手前を左折してください。
- ③最初の十字路を直進してすぐ右手にある列柱の建物(入口は中心の黒い柱を回り込んだガラス扉)です。

明治神宮前 (東京メトロ) より5分

4番出口より出た後ろが明治通りと表参道の交差点です。以下は原宿駅②以降をご参照ください。



LINE官方帳號

@nihonmura

.....
H I K O
M I Z U N O
C O L L E G E
.....
.....
J E W E L R Y
.....

学校法人 水野学園

専門学校ヒコ・みづのジュエリーカレッジ

〒150-0001 東京都渋谷区神宮前5-29-2(渋谷・原宿駅から徒歩9分)

E-mail: info@hikohiko.jp 学校代表TEL:03-3499-0300 FAX:03-3499-0359

<https://hikohiko.jp>

お問合せ **0120-00-3389** [入学相談室直通]

日本村有限公司 NIHON MURA CO.,LTD. <https://news.nihonmura.tw>

10552 台北市松山區復興北路73號7樓之2 TEL : (02)8772-7977

aiueo@nihonmura.com (日本遊學 留學諮詢, 採預約制。)

20230621

